

รายงานจำนวนสวนสาธารณะและพื้นที่สวนสาธารณะในกรุงเทพมหานครในความรับผิดชอบของสำนักสิ่งแวดล้อมและสำนักงานเขตต่างๆ ปี พ.ศ.2551

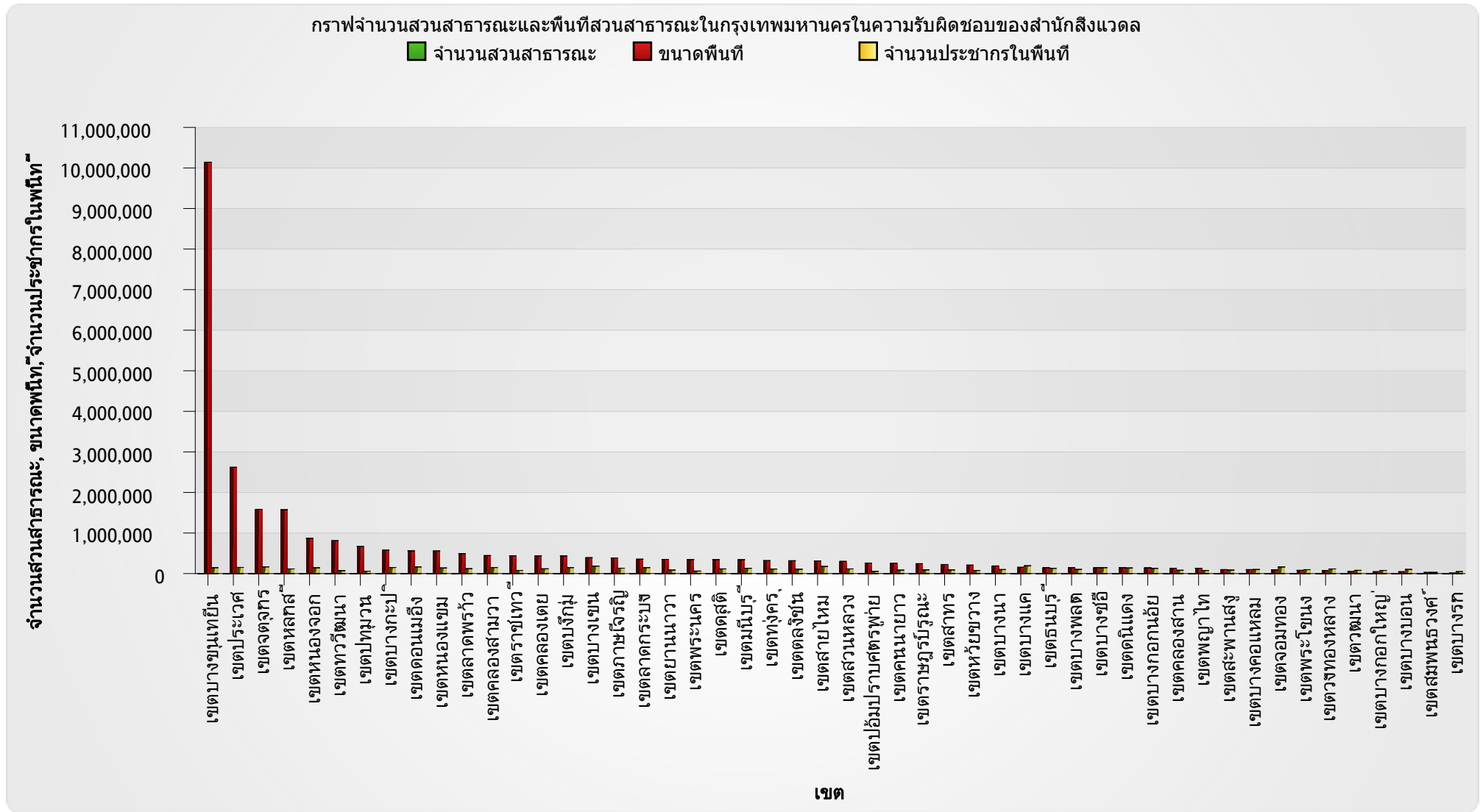

แหล่งที่มา : กลุ่มงานวิชาการสวนและต้นไม้ สำนักงานสวนสาธารณะ สำนักสิ่งแวดล้อม กรุงเทพมหานคร
 หมายเหตุ : * พื้นที่ส่วนหนึ่งอยู่ในความรับผิดชอบของสำนักงานสวนสาธารณะ สำนักสิ่งแวดล้อม

รายงานจำนวนสวนสาธารณะและพื้นที่สวนสาธารณะในกรุงเทพมหานครในความรับผิดชอบของสำนักสิ่งแวดล้อมและสำนักงานเขตต่างๆ ปี พ.ศ.2551

ตารางจำนวนสวนสาธารณะและพื้นที่สวนสาธารณะในกรุงเทพมหานครในความรับผิดชอบของสำนักสิ่งแวดล้อมและสำนักงานเขตต่างๆ				
เขต	จำนวนสวนสาธารณะ	ขนาดพื้นที่	จำนวนประชากรในพื้นที่	สัดส่วนพื้นที่
เขตบางขุนเทียน	78	10,143,574.00	145,294	7.00
เขตประเวศ	46	2,621,268.00	152,669	17.00
เขตจตุจักร	90	1,584,855.00	165,438	10.00
เขตหลักสี่	107	1,575,196.00	115,518	14.00
เขตหนองจอก	114	867,836.00	143,675	6.00
เขตทวีวัฒนา	17	811,433.00	72,026	11.00
เขตปทุมวัน	92	668,325.00	60,275	11.00
เขตบางกะปิ	96	577,359.00	150,286	4.00
เขตดอนเมือง	64	562,205.00	164,570	3.00
เขตหนองแขม	80	558,285.00	139,585	4.00
เขตลาดพร้าว	96	491,883.00	121,366	4.00
เขตคลองสามวา	52	445,066.00	149,776	3.00
เขตราชเทวี	122	440,056.00	78,147	6.00
เขตคลองเตย	51	436,220.00	118,412	4.00
เขตบึงกุ่ม	72	436,192.00	147,466	3.00
เขตบางเขน	33	392,578.00	183,836	2.00
เขตภาษีเจริญ	100	386,693.00	133,622	3.00
เขตลาดกระบัง	54	355,567.00	147,482	2.00
เขตยานนาวา	55	350,359.00	87,386	4.00

แหล่งที่มา : กลุ่มงานวิชาการสวนและต้นไม้ สำนักงานสวนสาธารณะ สำนักสิ่งแวดล้อม กรุงเทพมหานคร

หมายเหตุ : * พื้นที่สวนหนึ่งอยู่ในความรับผิดชอบของสำนักงานสวนสาธารณะ สำนักสิ่งแวดล้อม

รายงานจำนวนสวนสาธารณะและพื้นที่สวนสาธารณะในกรุงเทพมหานครในความรับผิดชอบของสำนักสิ่งแวดล้อมและสำนักงานเขตต่างๆ ปี พ.ศ.2551

ตารางจำนวนสวนสาธารณะและพื้นที่สวนสาธารณะในกรุงเทพมหานครในความรับผิดชอบของสำนักสิ่งแวดล้อมและสำนักงานเขตต่างๆ				
เขต	จำนวนสวนสาธารณะ	ขนาดพื้นที่	จำนวนประชากรในพื้นที่	สัดส่วนพื้นที่
เขตพระนคร	72	345,103.00	62,966	5.00
เขตดุสิต	86	343,925.00	116,742	3.00
เขตมีนบุรี	70	343,109.00	131,035	3.00
เขตทุ่งครุ	101	319,954.00	113,008	3.00
เขตตลิ่งชัน	123	317,570.00	107,513	3.00
เขตสายไหม	56	309,204.00	176,376	2.00
เขตสวนหลวง	47	301,269.00	116,067	3.00
เขตป้อมปราบศัตรูพ่าย	116	260,939.00	56,464	5.00
เขตคันนายาว	47	255,680.00	85,586	3.00
เขตราษฎร์บูรณะ	82	244,377.00	92,094	3.00
เขตสาทร	75	224,670.00	90,937	2.00
เขตห้วยขวาง	53	209,485.00	76,948	3.00
เขตบางนา	60	189,345.00	100,474	2.00
เขตบางแค	56	155,939.00	193,449	1.00
เขตธนบุรี	90	147,297.00	129,662	1.00
เขตบางพลัด	58	146,958.00	103,852	1.00
เขตบางซื่อ	70	146,931.00	145,671	1.00
เขตดินแดง	85	146,670.00	139,322	1.00
เขตบางกอกน้อย	75	143,087.00	129,401	1.00

รายงานจำนวนสวนสาธารณะและพื้นที่สวนสาธารณะในกรุงเทพมหานครในความรับผิดชอบของสำนักสิ่งแวดล้อมและสำนักงานเขตต่างๆ ปี พ.ศ.2551

ตารางจำนวนสวนสาธารณะและพื้นที่สวนสาธารณะในกรุงเทพมหานครในความรับผิดชอบของสำนักสิ่งแวดล้อมและสำนักงานเขตต่างๆ				
เขต	จำนวนสวนสาธารณะ	ขนาดพื้นที่	จำนวนประชากรในพื้นที่	สัดส่วนพื้นที่
เขตคลองสาน	70	132,020.00	82,824	2.00
เขตปญาไท	51	131,030.00	76,477	2.00
เขตสะพานสูง	71	98,979.00	87,082	1.00
เขตบางคอแหลม	78	98,855.00	101,862	1.00
เขตจอมทอง	43	93,970.00	163,846	1.00
เขตพระโขนง	62	81,120.00	97,794	1.00
เขตวังทองหลาง	87	75,223.00	115,685	1.00
เขตวัฒนา	72	50,157.00	81,053	1.00
เขตบางกอกใหญ่	102	46,727.00	78,307	1.00
เขตบางบอน	58	46,664.00	102,963	0.00
เขตสัมพันธวงศ์	80	29,189.00	30,088	1.00
เขตบางรัก	27	13,831.00	48,506	0.00
รวม	3,642	29,154,227.00	5,710,883	176.00