

รายงานจำนวนสวนสาธารณะและพื้นที่สวนสาธารณะในกรุงเทพมหานครในความรับผิดชอบของสำนักสิ่งแวดล้อมและสำนักงานเขตต่างๆ ปี พ.ศ.2550

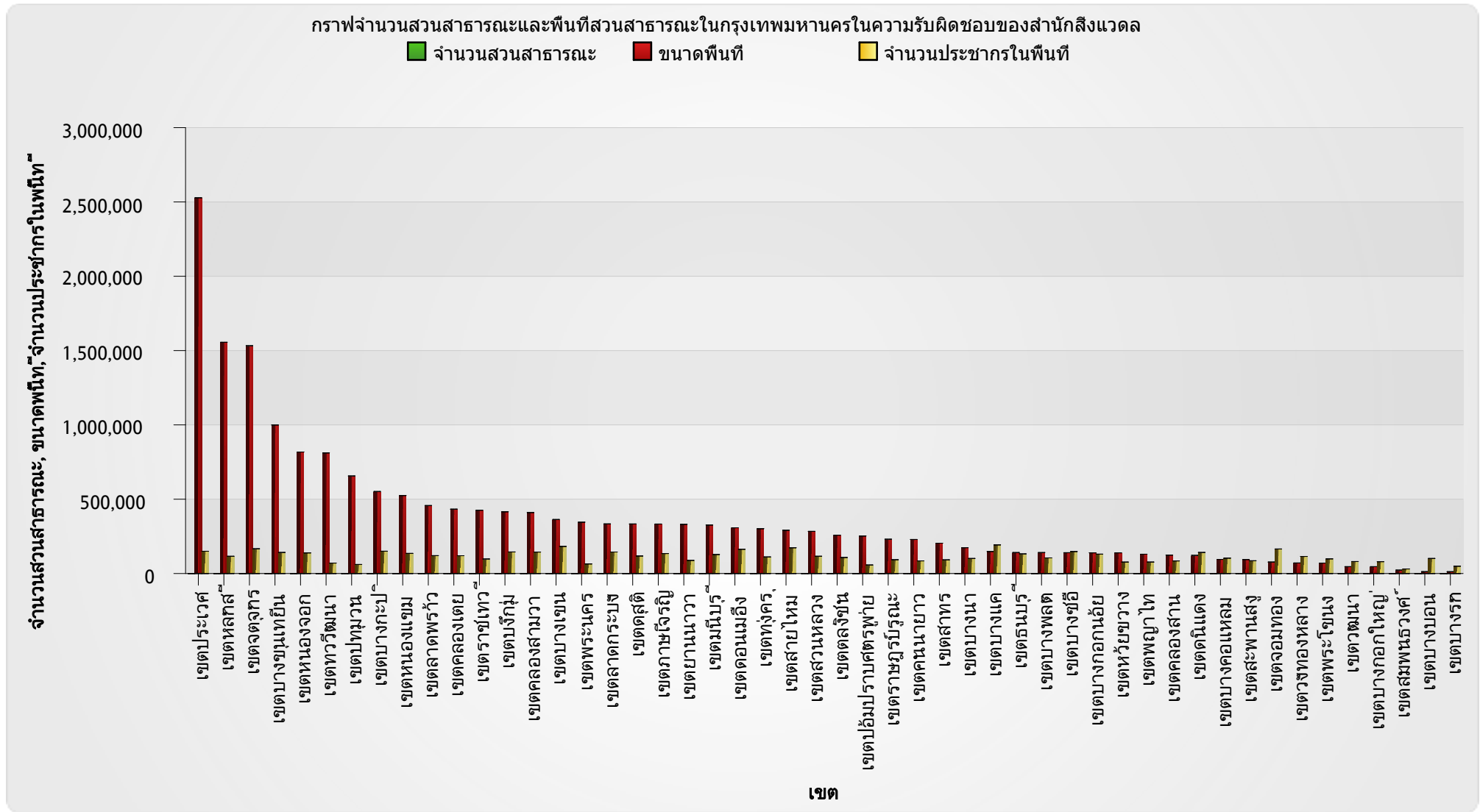

แหล่งที่มา : กลุ่มงานวิชาการสวนและต้นไม้ สำนักงานสวนสาธารณะ สำนักสิ่งแวดล้อม กรุงเทพมหานคร  
 หมายเหตุ : \* พื้นที่ส่วนหนึ่งอยู่ในความรับผิดชอบของสำนักงานสวนสาธารณะ สำนักสิ่งแวดล้อม

**รายงานจำนวนสวนสาธารณะและพื้นที่สวนสาธารณะในกรุงเทพมหานครในความรับผิดชอบของสำนักสิ่งแวดล้อมและสำนักงานเขตต่างๆ ปี พ.ศ.2550**

ตารางจำนวนสวนสาธารณะและพื้นที่สวนสาธารณะในกรุงเทพมหานครในความรับผิดชอบของสำนักสิ่งแวดล้อมและสำนักงานเขตต่างๆ				
เขต	จำนวนสวนสาธารณะ	ขนาดพื้นที่	จำนวนประชากรในพื้นที่	สัดส่วนพื้นที่
เขตประเวศ	37	2,528,080.00	149,883	17.00
เขตหลักสี่	78	1,555,926.00	116,055	13.00
เขตจตุจักร	73	1,532,733.00	166,581	9.00
เขตบางขุนเทียน	62	999,350.00	141,698	7.00
เขตหนองจอก	99	817,648.00	138,667	6.00
เขตทวีวัฒนา	17	811,433.00	70,196	12.00
เขตปทุมวัน	73	656,434.00	61,040	11.00
เขตบางกะปิ	76	551,857.00	150,139	4.00
เขตหนองแขม	63	524,705.00	135,554	4.00
เขตลาดพร้าว	85	457,515.00	120,417	4.00
เขตคลองเตย	44	433,176.00	119,909	4.00
เขตราชเทวี	114	425,806.00	97,747	4.00
เขตบึงกุ่ม	54	415,512.00	145,172	3.00
เขตคลองสามวา	37	410,239.00	144,423	3.00
เขตบางเขน	27	363,624.00	182,335	2.00
เขตพระนคร	70	345,228.00	64,356	5.00
เขตลาดกระบัง	30	333,915.00	144,800	2.00
เขตดุสิต	80	333,509.00	117,867	3.00
เขตภาษีเจริญ	90	333,188.00	134,407	2.00

**รายงานจำนวนสวนสาธารณะและพื้นที่สวนสาธารณะในกรุงเทพมหานครในความรับผิดชอบของสำนักสิ่งแวดล้อมและสำนักงานเขตต่างๆ ปี พ.ศ.2550**

ตารางจำนวนสวนสาธารณะและพื้นที่สวนสาธารณะในกรุงเทพมหานครในความรับผิดชอบของสำนักสิ่งแวดล้อมและสำนักงานเขตต่างๆ				
เขต	จำนวนสวนสาธารณะ	ขนาดพื้นที่	จำนวนประชากรในพื้นที่	สัดส่วนพื้นที่
เขตยานนาวา	43	330,793.00	88,061	4.00
เขตมีนบุรี	57	326,125.00	127,727	3.00
เขตดอนเมือง	45	307,996.00	163,080	2.00
เขตทุ่งครุ	73	301,512.00	111,621	3.00
เขตสายไหม	48	290,826.00	173,076	2.00
เขตสวนหลวง	33	283,828.00	116,293	2.00
เขตดลิ่งชัน	92	257,929.00	107,812	2.00
เขตป้อมปราบศัตรูพ่าย	99	252,198.00	57,461	4.00
เขตราษฎร์บูรณะ	74	230,783.00	92,929	2.00
เขตคันนายาว	23	229,211.00	85,027	3.00
เขตสาทร	63	204,142.00	92,021	2.00
เขตบางนา	40	173,751.00	101,360	2.00
เขตบางแค	51	148,077.00	192,597	1.00
เขตธนบุรี	83	141,257.00	132,034	1.00
เขตบางพลัด	44	141,091.00	105,347	1.00
เขตบางซื่อ	47	140,306.00	147,797	1.00
เขตบางกอกน้อย	69	139,376.00	130,540	1.00
เขตห้วยขวาง	41	139,367.00	77,033	2.00
เขตพญาไท	41	130,060.00	77,202	2.00

**รายงานจำนวนสวนสาธารณะและพื้นที่สวนสาธารณะในกรุงเทพมหานครในความรับผิดชอบของสำนักสิ่งแวดล้อมและสำนักงานเขตต่างๆ ปี พ.ศ.2550**

ตารางจำนวนสวนสาธารณะและพื้นที่สวนสาธารณะในกรุงเทพมหานครในความรับผิดชอบของสำนักสิ่งแวดล้อมและสำนักงานเขตต่างๆ				
เขต	จำนวนสวนสาธารณะ	ขนาดพื้นที่	จำนวนประชากรในพื้นที่	สัดส่วนพื้นที่
เขตคลองสาน	55	123,635.00	84,821	1.00
เขตดินแดง	79	122,229.00	141,765	1.00
เขตบางคอแหลม	52	94,929.00	103,391	1.00
เขตสะพานสูง	64	93,882.00	86,043	1.00
เขตจอมทอง	31	77,240.00	165,070	0.00
เขตวังทองหลาง	67	71,035.00	114,984	1.00
เขตพระโขนง	36	70,316.00	98,496	1.00
เขตวัฒนา	57	46,457.00	80,744	1.00
เขตบางกอกใหญ่	90	46,266.00	79,637	1.00
เขตสัมพันธวงศ์	66	23,046.00	30,646	1.00
เขตบางบอน	30	12,550.00	101,263	0.00
เขตบางรัก	18	12,416.00	49,124	0.00
<b>รวม</b>	<b>2,920</b>	<b>18,792,507.00</b>	<b>5,716,248</b>	<b>164.00</b>