

รายงานข้อมูลจำนวนโรงงานที่ได้รับอนุญาตให้ประกอบกิจการเฉพาะเขตกรุงเทพมหานคร จำแนกตามรายเขต ปีงบประมาณ พ.ศ.2554

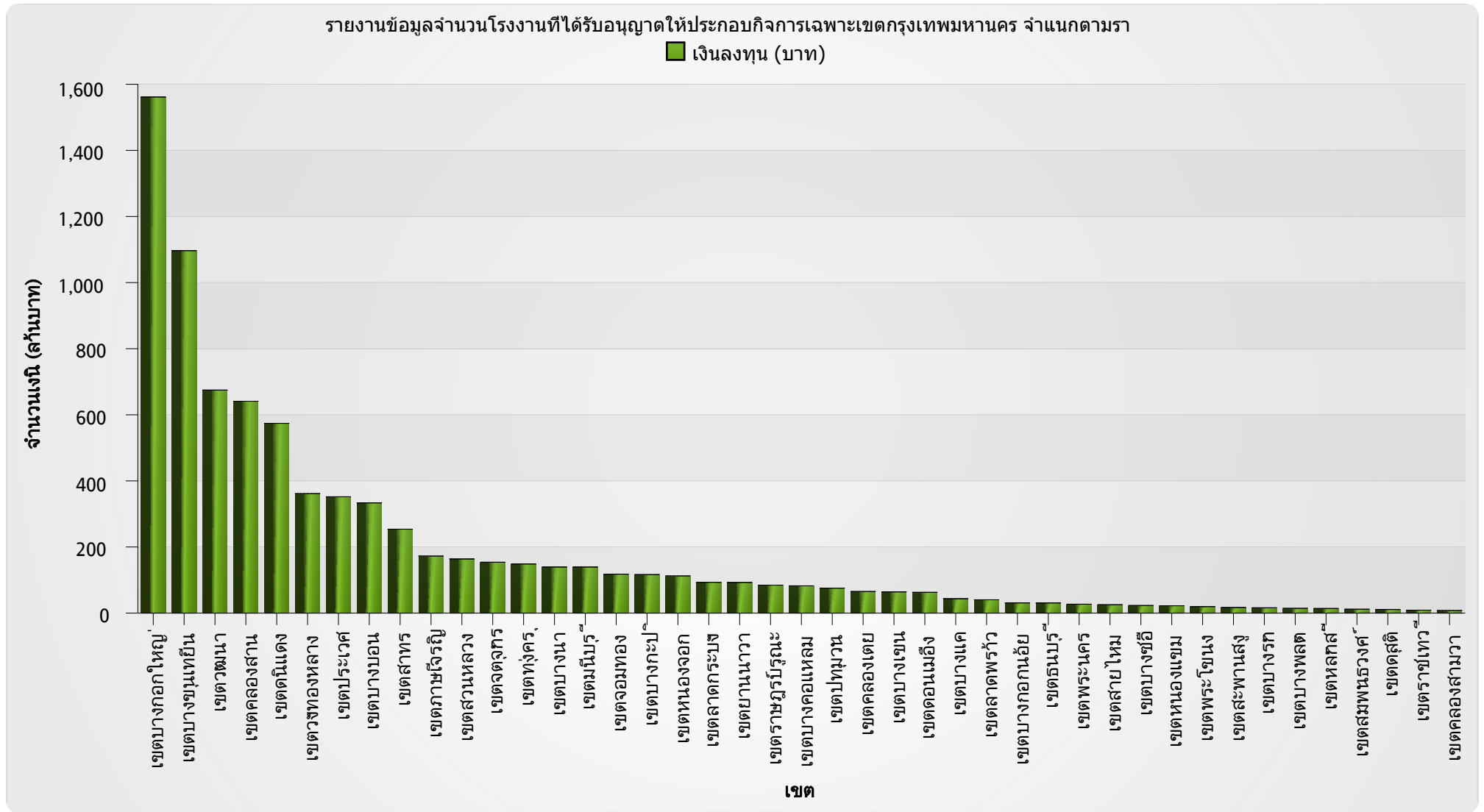

รายงานข้อมูลจำนวนโรงงานที่ได้รับอนุญาตให้ประกอบกิจการเฉพาะเขตกรุงเทพมหานคร จำแนกตามรายเขต ปีงบประมาณ พ.ศ.2554

ตารางข้อมูลจำนวนโรงงานที่ได้รับอนุญาตให้ประกอบกิจการเฉพาะเขตกรุงเทพมหานคร จำแนกตามรายเขต			
เขต	จำนวน		
	โรงงาน (แห่ง)	เงินลงทุน (บาท)	คนงาน (คน)
เขตบางกอกใหญ่	3	1,561,520,000	692
เขตบางขุนเทียน	32	1,096,687,300	1,331
เขตวัฒนา	4	674,835,000	37
เขตคลองสาน	4	641,096,100	18
เขตดินแดง	3	574,200,000	52
เขตวังทองหลาง	5	361,572,070	52
เขตประเวศ	6	352,000,000	198
เขตบางบอน	20	333,470,000	521
เขตสาทร	9	253,950,000	126
เขตภาษีเจริญ	9	172,605,000	412
เขตสวนหลวง	7	163,800,000	176
เขตจตุจักร	8	154,000,000	133
เขตทุ่งครุ	10	148,650,000	588
เขตบางนา	8	139,516,550	164
เขตมีนบุรี	6	139,500,000	133
เขตจอมทอง	12	117,850,010	220
เขตบางกะปิ	2	116,628,360	19
เขตหนองจอก	4	112,450,000	62

รายงานข้อมูลจำนวนโรงงานที่ได้รับอนุญาตให้ประกอบกิจการเฉพาะเขตกรุงเทพมหานคร จำแนกตามรายเขต ปีงบประมาณ พ.ศ.2554

ตารางข้อมูลจำนวนโรงงานที่ได้รับอนุญาตให้ประกอบกิจการเฉพาะเขตกรุงเทพมหานคร จำแนกตามรายเขต			
เขต	จำนวน		
	โรงงาน (แห่ง)	เงินลงทุน (บาท)	คนงาน (คน)
เขตลาดกระบัง	4	93,300,000	43
เขตยานนาวา	9	92,870,000	176
เขตราชบุรีบูรณะ	11	84,680,000	631
เขตบางคอแหลม	12	82,600,000	319
เขตปทุมวัน	3	75,500,000	155
เขตคลองเตย	5	65,400,000	111
เขตบางเขน	6	64,200,000	95
เขตดอนเมือง	3	62,857,231	94
เขตบางแค	5	43,640,000	72
เขตลาดพร้าว	2	40,300,000	67
เขตบางกอกน้อย	3	30,833,000	66
เขตธนบุรี	4	30,700,000	257
เขตพระนคร	2	27,000,000	97
เขตสายไหม	3	25,355,000	72
เขตบางซื่อ	3	22,990,000	67
เขตหนองแขม	8	22,300,004	165
เขตพระโขนง	5	19,660,000	117
เขตสะพานสูง	2	17,000,000	9

รายงานข้อมูลจำนวนโรงงานที่ได้รับอนุญาตให้ประกอบกิจการเฉพาะเขตกรุงเทพมหานคร จำแนกตามรายเขต ปีงบประมาณ พ.ศ.2554

ตารางข้อมูลจำนวนโรงงานที่ได้รับอนุญาตให้ประกอบกิจการเฉพาะเขตกรุงเทพมหานคร จำแนกตามรายเขต			
เขต	จำนวน		
	โรงงาน (แห่ง)	เงินลงทุน (บาท)	คนงาน (คน)
เขตบางรัก	2	16,100,000	57
เขตบางพลัด	4	14,430,000	42
เขตหลักสี่	2	14,000,000	31
เขตสัมพันธวงศ์	1	11,800,000	8
เขตดุสิต	4	11,000,000	46
เขตราชเทวี	1	9,000,000	12
เขตคลองสามวา	2	7,800,000	30
เขตห้วยขวาง	2	0	11
รวม	260	8,099,645,625	7,784