

รายงานข้อมูลจำนวนและพื้นที่ของอาคารที่ได้รับอนุญาตให้ปลูกสร้างในเขตกรุงเทพมหานคร จำแนกตามประเภทการใช้สอยอาคาร รายเขต ปีงบประมาณ พ.ศ.2546

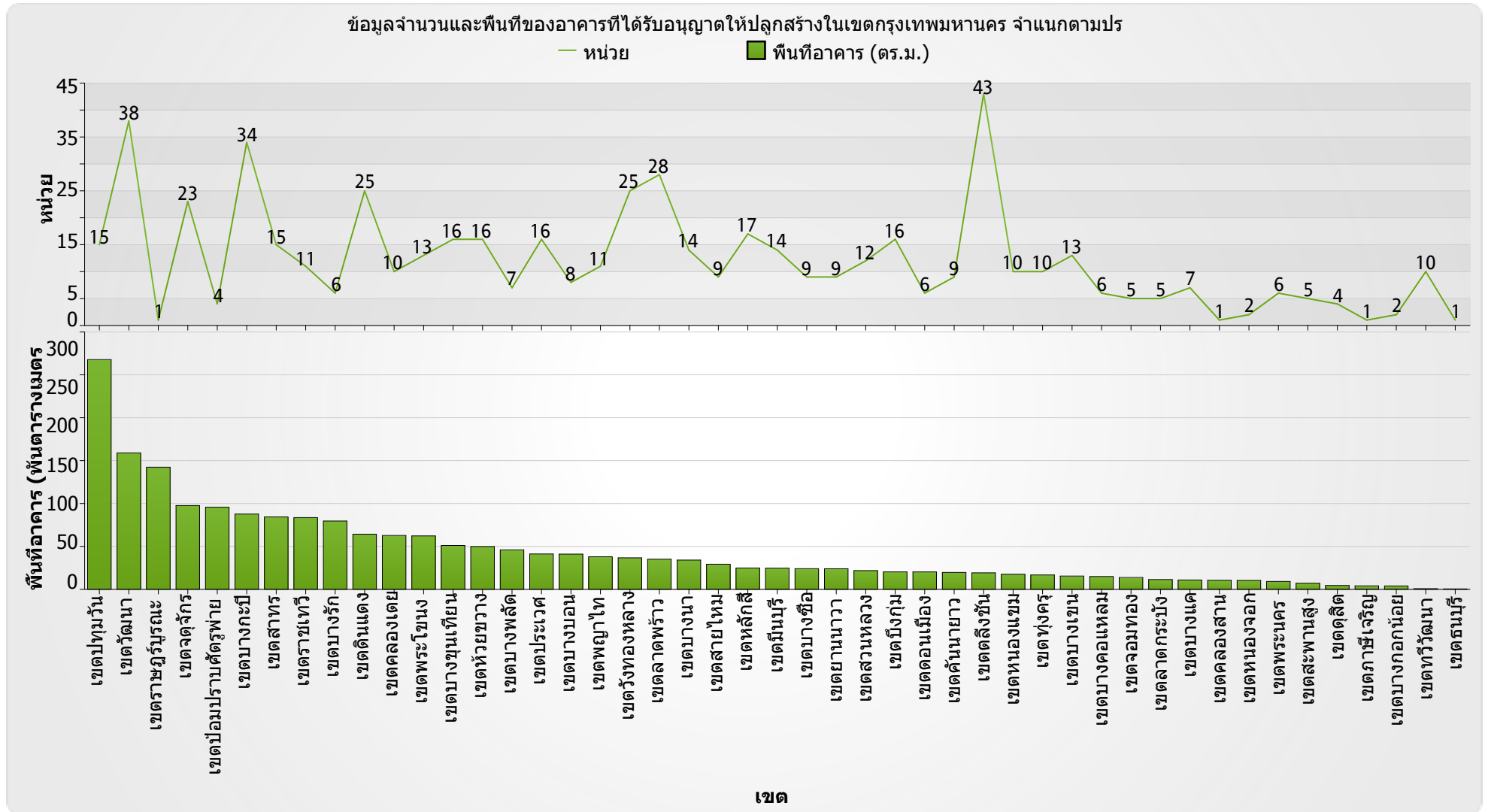

ตารางข้อมูลจำนวนและพื้นที่ของอาคารที่ได้รับอนุญาตให้ปลูกสร้างในเขตกรุงเทพมหานคร จำแนกตามประเภทการใช้สอยอาคาร รายเขต

เขต	พักอาศัย	พาณิชย์	พาณิชย์-พักอาศัย	อุตสาหกรรม	คลังสินค้า	สถาบันการศึกษา	สถาบัน/องค์กร
-----	----------	---------	------------------	------------	------------	----------------	---------------

รายงานข้อมูลจำนวนและพื้นที่ของอาคารที่ได้รับอนุญาตให้ปลูกสร้างในเขตกรุงเทพมหานคร จำแนกตามประเภทการใช้สอยอาคาร รายเขต ปีงบประมาณ พ.ศ.2546

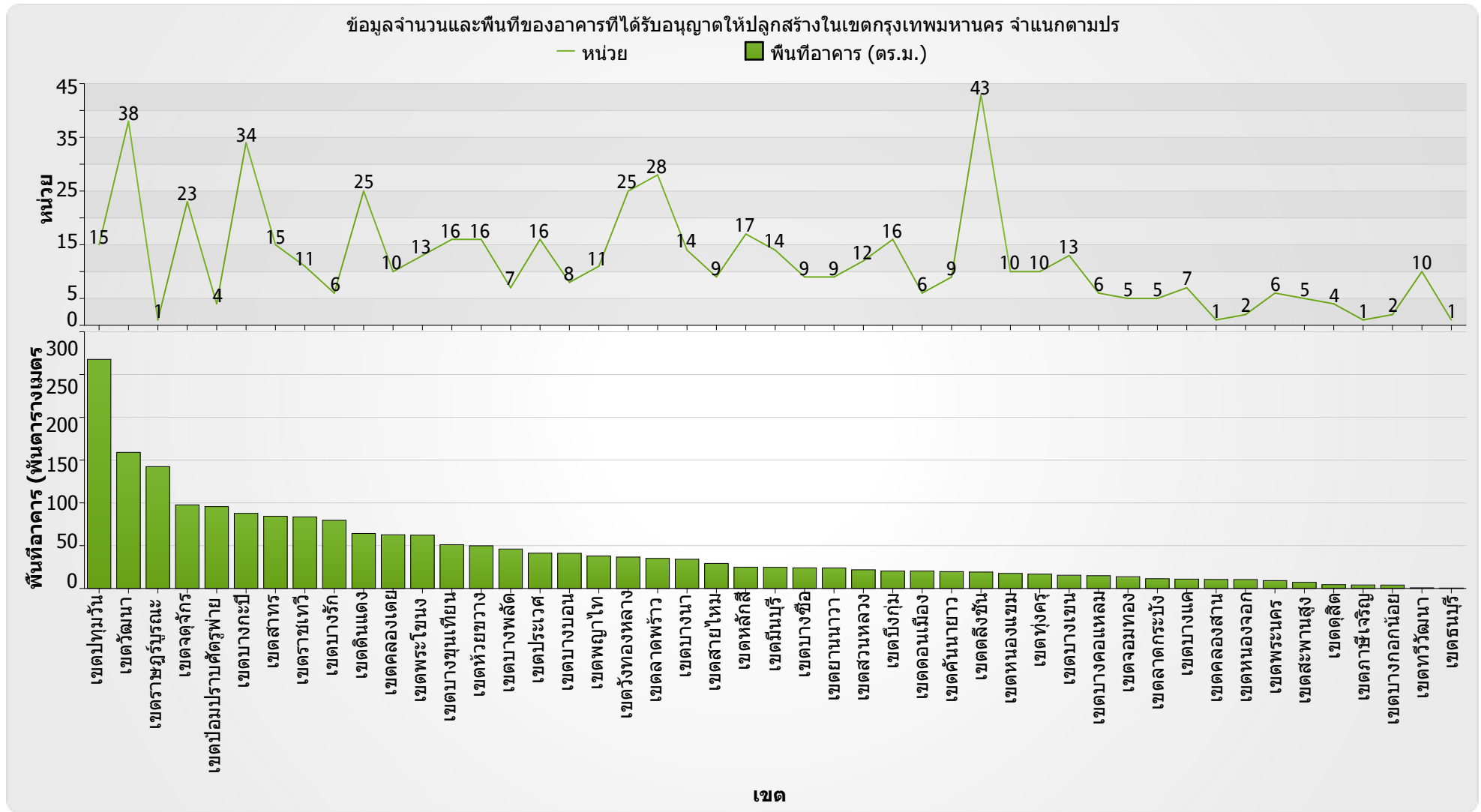

ตารางข้อมูลจำนวนและพื้นที่ของอาคารที่ได้รับอนุญาตให้ปลูกสร้างในเขตกรุงเทพมหานคร จำแนกตามประเภทการใช้สอยอาคาร รายเขต			
เขต	อาคารที่จอดรถ	อื่น ๆ	ไม่ระบุ

รายงานข้อมูลจำนวนและพื้นที่ของอาคารที่ได้รับอนุญาตให้ปลูกสร้างในเขตกรุงเทพมหานคร จำแนกตามประเภทการใช้สอยอาคาร รายเขต ปีงบประมาณ พ.ศ.2546

เขต													อิสระ	
	หน่วย	พื้นที่อาคาร (ตร.ม.)	หน่วย	พื้นที่อาคาร (ตร.ม.)	หน่วย	พื้นที่อาคาร (ตร.ม.)	หน่วย	พื้นที่อาคาร (ตร.ม.)	หน่วย	พื้นที่อาคาร (ตร.ม.)	หน่วย	พื้นที่อาคาร (ตร.ม.)	หน่วย	พื้นที่อาคาร (ตร.ม.)
เขตปทุมวัน	2	6,289.00	8	235,937.00	2	14,866.00	0	0.00	0	0.00	0	0.00	0	0.00
เขตวัฒนา	25	116,836.00	4	20,115.00	2	1,824.00	0	0.00	4	302.00	0	0.00	0	0.00
เขตราชบุรีบูรณะ	0	0.00	1	142,360.00	0	0.00	0	0.00	0	0.00	0	0.00	0	0.00
เขตจตุจักร	17	35,833.00	3	41,429.00	0	0.00	0	0.00	0	0.00	1	743.00	0	0.00
เขตป้อมปราบศัตรูพ่าย	1	2,808.00	1	6,960.00	1	82,467.00	0	0.00	0	0.00	0	0.00	1	3,442.00
เขตบางกะปิ	30	80,239.00	2	2,686.00	0	0.00	0	0.00	0	0.00	0	0.00	1	1,966.00
เขตสาทร	12	67,914.00	1	9,819.00	1	3,274.00	0	0.00	0	0.00	0	0.00	0	0.00
เขตราชเทวี	8	28,039.00	1	49,168.00	0	0.00	0	0.00	0	0.00	2	6,393.00	0	0.00
เขตบางรัก	4	38,452.00	1	11,922.00	1	29,245.00	0	0.00	0	0.00	0	0.00	0	0.00
เขตดินแดง	21	37,248.00	1	9,690.00	2	7,368.00	0	0.00	0	0.00	1	9,965.00	0	0.00
เขตคลองเตย	7	51,953.00	3	10,803.00	0	0.00	0	0.00	0	0.00	0	0.00	0	0.00
เขตพระโขนง	6	16,587.00	4	35,098.00	2	10,411.00	0	0.00	0	0.00	0	0.00	0	0.00
เขตบางขุนเทียน	3	5,730.00	6	17,337.00	2	9,086.00	0	0.00	3	18,830.00	0	0.00	0	0.00
เขตห้วยขวาง	12	32,707.00	4	17,131.00	0	0.00	0	0.00	0	0.00	0	0.00	0	0.00
เขตบางพลัด	2	2,525.00	2	38,384.00	1	1,930.00	0	0.00	0	0.00	1	2,340.00	1	856.00
เขตประเวศ	11	37,585.00	0	0.00	0	0.00	0	0.00	1	96.00	3	3,510.00	0	0.00
เขตบางบอน	0	0.00	1	394.00	0	0.00	1	7,440.00	3	7,032.00	3	26,173.00	0	0.00
เขตพญาไท	8	27,329.00	2	1,074.00	1	9,535.00	0	0.00	0	0.00	0	0.00	0	0.00

รายงานข้อมูลจำนวนและพื้นที่ของอาคารที่ได้รับอนุญาตให้ปลูกสร้างในเขตกรุงเทพมหานคร จำแนกตามประเภทการใช้สอยอาคาร รายเขต ปีงบประมาณ พ.ศ.2546

เขต						
	หน่วย	พื้นที่อาคาร (ตร.ม.)	หน่วย	พื้นที่อาคาร (ตร.ม.)	หน่วย	พื้นที่อาคาร (ตร.ม.)
เขตปทุมวัน	1	9,653.00	2	1,030.00	0	0.00
เขตวัฒนา	1	9,954.00	2	10,000.00	0	0.00
เขตราชบุรีบูรณะ	0	0.00	0	0.00	0	0.00
เขตจตุจักร	2	19,624.00	0	0.00	0	0.00
เขต ป้อมปราบศัตรูพ่าย	0	0.00	0	0.00	0	0.00
เขตบางกะปิ	0	0.00	1	2,851.00	0	0.00
เขตสาทร	0	0.00	1	3,402.00	0	0.00
เขตราชเทวี	0	0.00	0	0.00	0	0.00
เขตบางรัก	0	0.00	0	0.00	0	0.00
เขตดินแดง	0	0.00	0	0.00	0	0.00
เขตคลองเตย	0	0.00	0	0.00	0	0.00
เขตพระโขนง	0	0.00	1	162.00	0	0.00
เขตบางขุนเทียน	0	0.00	2	110.00	0	0.00
เขตห้วยขวาง	0	0.00	0	0.00	0	0.00
เขตบางพลัด	0	0.00	0	0.00	0	0.00
เขตประเวศ	0	0.00	1	26.00	0	0.00
เขตบางบอน	0	0.00	0	0.00	0	0.00
เขตพญาไท	0	0.00	0	0.00	0	0.00

รายงานข้อมูลจำนวนและพื้นที่ของอาคารที่ได้รับอนุญาตให้ปลูกสร้างในเขตกรุงเทพมหานคร จำแนกตามประเภทการใช้สอยอาคาร รายเขต ปีงบประมาณ พ.ศ.2546

ตารางข้อมูลจำนวนและพื้นที่ของอาคารที่ได้รับอนุญาตให้ปลูกสร้างในเขตกรุงเทพมหานคร จำแนกตามประเภทการใช้สอยอาคาร รายเขต														
เขต	พักอาศัย		พาณิชย์		พาณิชย์-พักอาศัย		อุตสาหกรรม		คลังสินค้า		สถาบันการศึกษา		สถาบัน/องค์กร อิสระ	
	หน่วย	พื้นที่อาคาร (ตร.ม.)	หน่วย	พื้นที่อาคาร (ตร.ม.)	หน่วย	พื้นที่อาคาร (ตร.ม.)	หน่วย	พื้นที่อาคาร (ตร.ม.)	หน่วย	พื้นที่อาคาร (ตร.ม.)	หน่วย	พื้นที่อาคาร (ตร.ม.)	หน่วย	พื้นที่อาคาร (ตร.ม.)
เขตวังทองหลาง	18	28,158.00	4	3,323.00	0	0.00	0	0.00	0	0.00	0	0.00	0	0.00
เขตลาดพร้าว	11	18,910.00	14	14,150.00	1	1,629.00	0	0.00	0	0.00	0	0.00	0	0.00
เขตบางนา	10	24,156.00	2	4,799.00	0	0.00	0	0.00	0	0.00	0	0.00	0	0.00
เขตสายไหม	6	21,061.00	0	0.00	0	0.00	0	0.00	0	0.00	2	6,262.00	1	1,944.00
เขตหลักสี่	10	18,472.00	1	1,364.00	1	1,695.00	0	0.00	0	0.00	0	0.00	5	3,323.00
เขตมีนบุรี	10	22,345.00	2	247.00	1	1,680.00	1	404.00	0	0.00	0	0.00	0	0.00
เขตบางซื่อ	5	16,717.00	2	4,050.00	1	1,806.00	0	0.00	0	0.00	1	1,505.00	0	0.00
เขตยานนาวา	8	22,477.00	0	0.00	1	1,486.00	0	0.00	0	0.00	0	0.00	0	0.00
เขตสวนหลวง	12	21,806.00	0	0.00	0	0.00	0	0.00	0	0.00	0	0.00	0	0.00
เขตบึงกุ่ม	10	14,260.00	2	526.00	1	1,530.00	0	0.00	0	0.00	1	1,920.00	0	0.00
เขตดอนเมือง	0	0.00	4	18,834.00	0	0.00	0	0.00	0	0.00	1	464.00	1	995.00
เขตคันนายาว	5	7,235.00	3	11,016.00	0	0.00	0	0.00	0	0.00	1	1,424.00	0	0.00
เขตตลิ่งชัน	3	2,311.00	30	11,126.00	0	0.00	0	0.00	2	143.00	1	2,193.00	2	3,123.00
เขตหนองแขม	2	2,404.00	1	1,971.00	0	0.00	0	0.00	7	13,188.00	0	0.00	0	0.00
เขตทุ่งครุ	5	6,885.00	0	0.00	1	2,142.00	0	0.00	0	0.00	2	6,792.00	2	912.00
เขตบางเขน	5	7,191.00	3	1,747.00	0	0.00	0	0.00	0	0.00	3	6,370.00	0	0.00

รายงานข้อมูลจำนวนและพื้นที่ของอาคารที่ได้รับอนุญาตให้ปลูกสร้างในเขตกรุงเทพมหานคร จำแนกตามประเภทการใช้สอยอาคาร รายเขต ปีงบประมาณ พ.ศ.2546

ตารางข้อมูลจำนวนและพื้นที่ของอาคารที่ได้รับอนุญาตให้ปลูกสร้างในเขตกรุงเทพมหานคร จำแนกตามประเภทการใช้สอยอาคาร รายเขต						
เขต	อาคารที่จอดรถ		อื่น ๆ		ไม่ระบุ	
	หน่วย	พื้นที่อาคาร (ตร.ม.)	หน่วย	พื้นที่อาคาร (ตร.ม.)	หน่วย	พื้นที่อาคาร (ตร.ม.)
เขตวังทองหลาง	0	0.00	1	1,294.00	2	3,922.00
เขตลาดพร้าว	0	0.00	1	144.00	1	310.00
เขตบางนา	2	5,125.00	0	0.00	0	0.00
เขตสายไหม	0	0.00	0	0.00	0	0.00
เขตหลักสี่	0	0.00	0	0.00	0	0.00
เขตมีนบุรี	0	0.00	0	0.00	0	0.00
เขตบางซื่อ	0	0.00	0	0.00	0	0.00
เขตยานนาวา	0	0.00	0	0.00	0	0.00
เขตสวนหลวง	0	0.00	0	0.00	0	0.00
เขตบึงกุ่ม	0	0.00	0	0.00	2	2,074.00
เขตดอนเมือง	0	0.00	0	0.00	0	0.00
เขตคันนายาว	0	0.00	0	0.00	0	0.00
เขตตลิ่งชัน	1	18.00	4	270.00	0	0.00
เขตหนองแขม	0	0.00	0	0.00	0	0.00
เขตทุ่งครุ	0	0.00	0	0.00	0	0.00
เขตบางเขน	0	0.00	2	130.00	0	0.00

รายงานข้อมูลจำนวนและพื้นที่ของอาคารที่ได้รับอนุญาตให้ปลูกสร้างในเขตกรุงเทพมหานคร จำแนกตามประเภทการใช้สอยอาคาร รายเขต ปีงบประมาณ พ.ศ.2546

ตารางข้อมูลจำนวนและพื้นที่ของอาคารที่ได้รับอนุญาตให้ปลูกสร้างในเขตกรุงเทพมหานคร จำแนกตามประเภทการใช้สอยอาคาร รายเขต														
เขต	พักอาศัย		พาณิชย์		พาณิชย์-พักอาศัย		อุตสาหกรรม		คลังสินค้า		สถานับการศึกษา		สถาบัน/องค์กร อิสระ	
	หน่วย	พื้นที่อาคาร (ตร.ม.)	หน่วย	พื้นที่อาคาร (ตร.ม.)	หน่วย	พื้นที่อาคาร (ตร.ม.)	หน่วย	พื้นที่อาคาร (ตร.ม.)	หน่วย	พื้นที่อาคาร (ตร.ม.)	หน่วย	พื้นที่อาคาร (ตร.ม.)	หน่วย	พื้นที่อาคาร (ตร.ม.)
เขตบางคอแหลม	3	8,477.00	2	5,557.00	0	0.00	0	0.00	0	0.00	0	0.00	1	875.00
เขตจอมทอง	2	9,649.00	0	0.00	0	0.00	0	0.00	0	0.00	2	2,822.00	1	1,301.00
เขตลาดกระบัง	0	0.00	2	3,628.00	0	0.00	0	0.00	0	0.00	2	7,388.00	0	0.00
เขตบางแค	2	1,183.00	1	40.00	0	0.00	0	0.00	0	0.00	4	9,646.00	0	0.00
เขตคลองสาน	0	0.00	0	0.00	1	10,497.00	0	0.00	0	0.00	0	0.00	0	0.00
เขตหนองจอก	2	10,352.00	0	0.00	0	0.00	0	0.00	0	0.00	0	0.00	0	0.00
เขตพระนคร	5	8,664.00	0	0.00	0	0.00	0	0.00	0	0.00	0	0.00	1	486.00
เขตสะพานสูง	2	3,336.00	3	3,756.00	0	0.00	0	0.00	0	0.00	0	0.00	0	0.00
เขตดุสิต	0	0.00	2	142.00	1	3,742.00	0	0.00	0	0.00	0	0.00	1	556.00
เขตภาษีเจริญ	1	4,026.00	0	0.00	0	0.00	0	0.00	0	0.00	0	0.00	0	0.00
เขตบางกอกน้อย	1	870.00	1	3,057.00	0	0.00	0	0.00	0	0.00	0	0.00	0	0.00
เขตทวีวัฒนา	1	156.00	6	395.00	0	0.00	0	0.00	0	0.00	0	0.00	0	0.00
เขตธนบุรี	1	454.00	0	0.00	0	0.00	0	0.00	0	0.00	0	0.00	0	0.00
รวม	309	869,629.00	130	740,035.00	24	196,213.00	2	7,844.00	20	39,591.00	31	95,910.00	18	19,779.00

รายงานข้อมูลจำนวนและพื้นที่ของอาคารที่ได้รับอนุญาตให้ปลูกสร้างในเขตกรุงเทพมหานคร จำแนกตามประเภทการใช้สอยอาคาร รายเขต ปีงบประมาณ พ.ศ.2546

ตารางข้อมูลจำนวนและพื้นที่ของอาคารที่ได้รับอนุญาตให้ปลูกสร้างในเขตกรุงเทพมหานคร จำแนกตามประเภทการใช้สอยอาคาร รายเขต						
เขต	อาคารที่จอดรถ		อื่น ๆ		ไม่ระบุ	
	หน่วย	พื้นที่อาคาร (ตร.ม.)	หน่วย	พื้นที่อาคาร (ตร.ม.)	หน่วย	พื้นที่อาคาร (ตร.ม.)
เขตบางคอแหลม	0	0.00	0	0.00	0	0.00
เขตจอมทอง	0	0.00	0	0.00	0	0.00
เขตลาดกระบัง	0	0.00	1	356.00	0	0.00
เขตบางแค	0	0.00	0	0.00	0	0.00
เขตคลองสาน	0	0.00	0	0.00	0	0.00
เขตหนองจอก	0	0.00	0	0.00	0	0.00
เขตพระนคร	0	0.00	0	0.00	0	0.00
เขตสะพานสูง	0	0.00	0	0.00	0	0.00
เขตดุสิต	0	0.00	0	0.00	0	0.00
เขตภาษีเจริญ	0	0.00	0	0.00	0	0.00
เขตบางกอกน้อย	0	0.00	0	0.00	0	0.00
เขตทวีวัฒนา	0	0.00	3	167.00	0	0.00
เขตธนบุรี	0	0.00	0	0.00	0	0.00
รวม	7	44,374.00	22	19,942.00	5	6,306.00