

รายงานข้อมูลการจัดเก็บภาษีโรงเรือนและที่ดิน ภาษีบำรุงท้องที่ และการจัดเก็บภาษีป้าย จำแนกตามรายเขต ปีงบประมาณ พ.ศ.2551

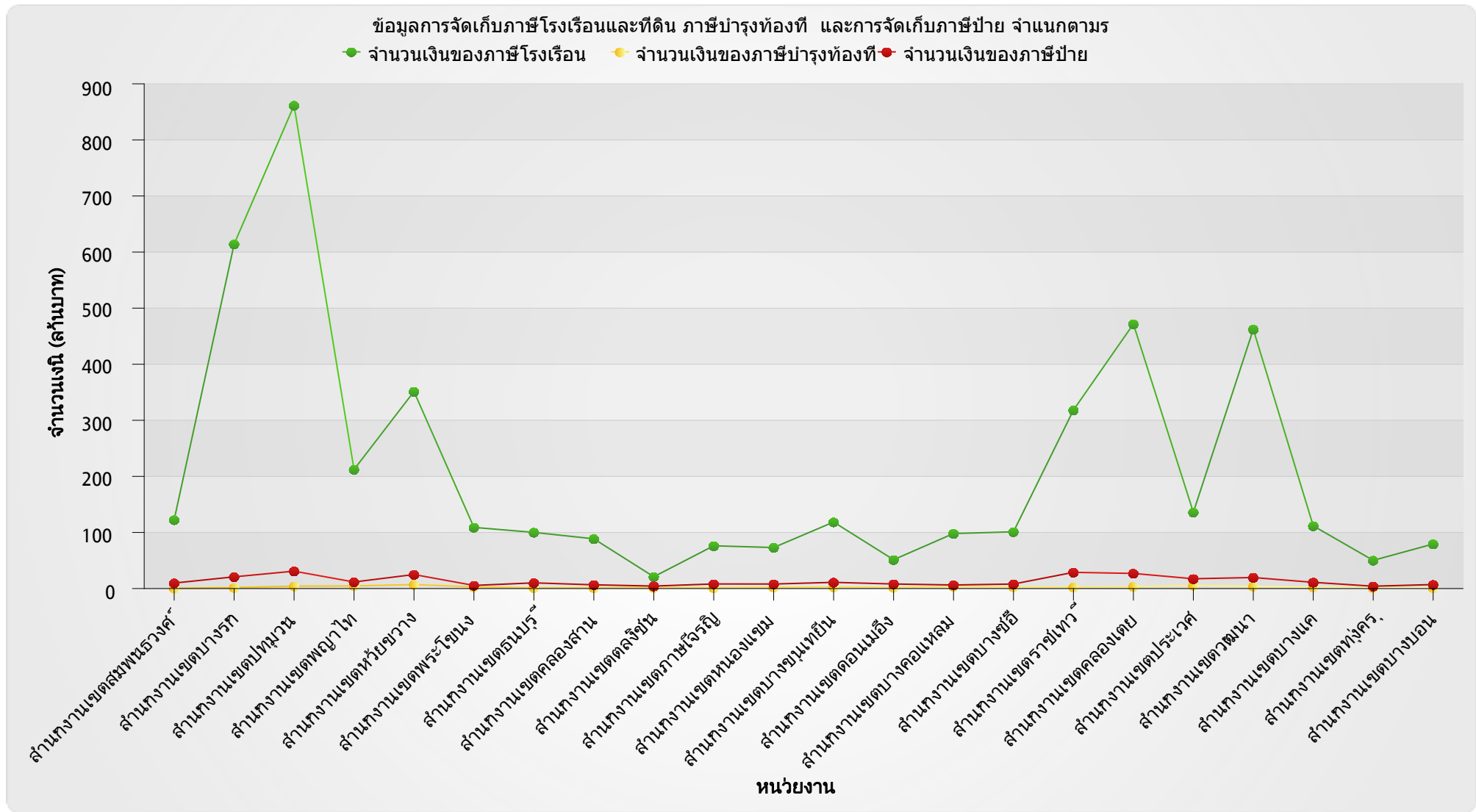

รายงานข้อมูลการจัดเก็บภาษีโรงเรือนและที่ดิน ภาษีบำรุงท้องที่ และการจัดเก็บภาษีป้าย จำแนกตามรายเขต ปีงบประมาณ พ.ศ.2551

ตารางข้อมูลการจัดเก็บภาษีโรงเรือนและที่ดิน ภาษีบำรุงท้องที่ และการจัดเก็บภาษีป้าย จำแนกตามรายเขต						
สำนักงานเขต	ภาษีโรงเรือนและที่ดิน		ภาษีบำรุงท้องที่		ภาษีป้าย	
	จำนวนราย (ราย)	จำนวนเงิน (บาท)	จำนวนราย (ราย)	จำนวนเงิน (บาท)	จำนวนราย (ราย)	จำนวนเงิน (บาท)
สำนักงานเขตสัมพันธวงศ์	2,458	122,557,756.50	213	525,970.92	3,660	9,790,458.98
สำนักงานเขตบางรัก	3,016	614,090,355.70	576	1,664,224.10	3,241	20,875,125.00
สำนักงานเขตปทุมวัน	9,429	861,540,202.00	2,245	4,228,470.62	24,151	30,995,377.51
สำนักงานเขตพญาไท	2,114	212,318,556.50	2,813	4,646,759.36	1,657	11,685,747.05
สำนักงานเขตห้วยขวาง	2,479	351,321,733.50	2,826	7,070,844.11	2,100	24,980,566.85
สำนักงานเขตพระโขนง	2,204	109,036,450.40	3,186	3,013,308.85	1,390	5,507,335.58
สำนักงานเขตธนบุรี	3,309	100,142,285.50	2,309	1,307,400.93	1,778	10,143,822.97
สำนักงานเขตคลองสาน	21,748	88,665,869.11	11,946	1,345,317.57	11,429	6,656,202.96
สำนักงานเขตตลิ่งชัน	921	21,037,625.08	5,942	1,586,563.06	650	4,398,203.93
สำนักงานเขตภาษีเจริญ	3,833	76,235,140.41	5,090	1,462,137.32	1,507	8,196,001.78
สำนักงานเขตหนองแขม	3,216	73,126,659.00	5,492	2,145,055.42	1,374	8,067,305.57
สำนักงานเขตบางขุนเทียน	2,344	118,575,282.50	9,634	2,858,868.21	1,435	11,059,590.59
สำนักงานเขตดอนเมือง	13,075	51,436,634.21	23,664	1,918,869.13	8,691	8,125,483.11
สำนักงานเขตบางคอแหลม	3,095	98,070,523.33	1,762	3,829,023.88	1,427	6,319,894.98
สำนักงานเขตบางซื่อ	19,993	101,198,119.40	23,708	3,048,566.64	12,750	8,024,489.17
สำนักงานเขตราชเทวี	3,283	318,243,437.60	790	2,429,515.36	2,322	28,883,308.00
สำนักงานเขตคลองเตย	2,517	471,726,394.30	1,304	3,419,400.26	2,800	26,952,247.12
สำนักงานเขตประเวศ	2,738	135,990,717.70	8,614	5,572,757.68	1,818	17,439,224.18

รายงานข้อมูลการจัดเก็บภาษีโรงเรือนและที่ดิน ภาษีบำรุงท้องที่ และการจัดเก็บภาษีป้าย จำแนกตามรายเขต ปีงบประมาณ พ.ศ.2551

ตารางข้อมูลการจัดเก็บภาษีโรงเรือนและที่ดิน ภาษีบำรุงท้องที่ และการจัดเก็บภาษีป้าย จำแนกตามรายเขต						
สำนักงานเขต	ภาษีโรงเรือนและที่ดิน		ภาษีบำรุงท้องที่		ภาษีป้าย	
	จำนวนราย (ราย)	จำนวนเงิน (บาท)	จำนวนราย (ราย)	จำนวนเงิน (บาท)	จำนวนราย (ราย)	จำนวนเงิน (บาท)
สำนักงานเขตวัฒนา	4,010	462,200,984.80	3,164	3,856,843.29	2,722	19,663,098.12
สำนักงานเขตบางแค	3,710	111,752,841.20	6,710	2,428,935.13	2,303	11,071,203.70
สำนักงานเขตทุ่งครุ	16,482	50,246,128.64	23,976	1,286,818.27	5,735	4,156,357.00
สำนักงานเขตบางบอน	2,835	79,394,788.44	2,836	1,447,597.44	1,314	7,085,338.09