

รายงานข้อมูลประชากรชาย หญิง พื้นที่ ความหนาแน่น จำนวนบ้านในเขตกรุงเทพมหานคร จำแนกรายเขต ปี พ.ศ.2554

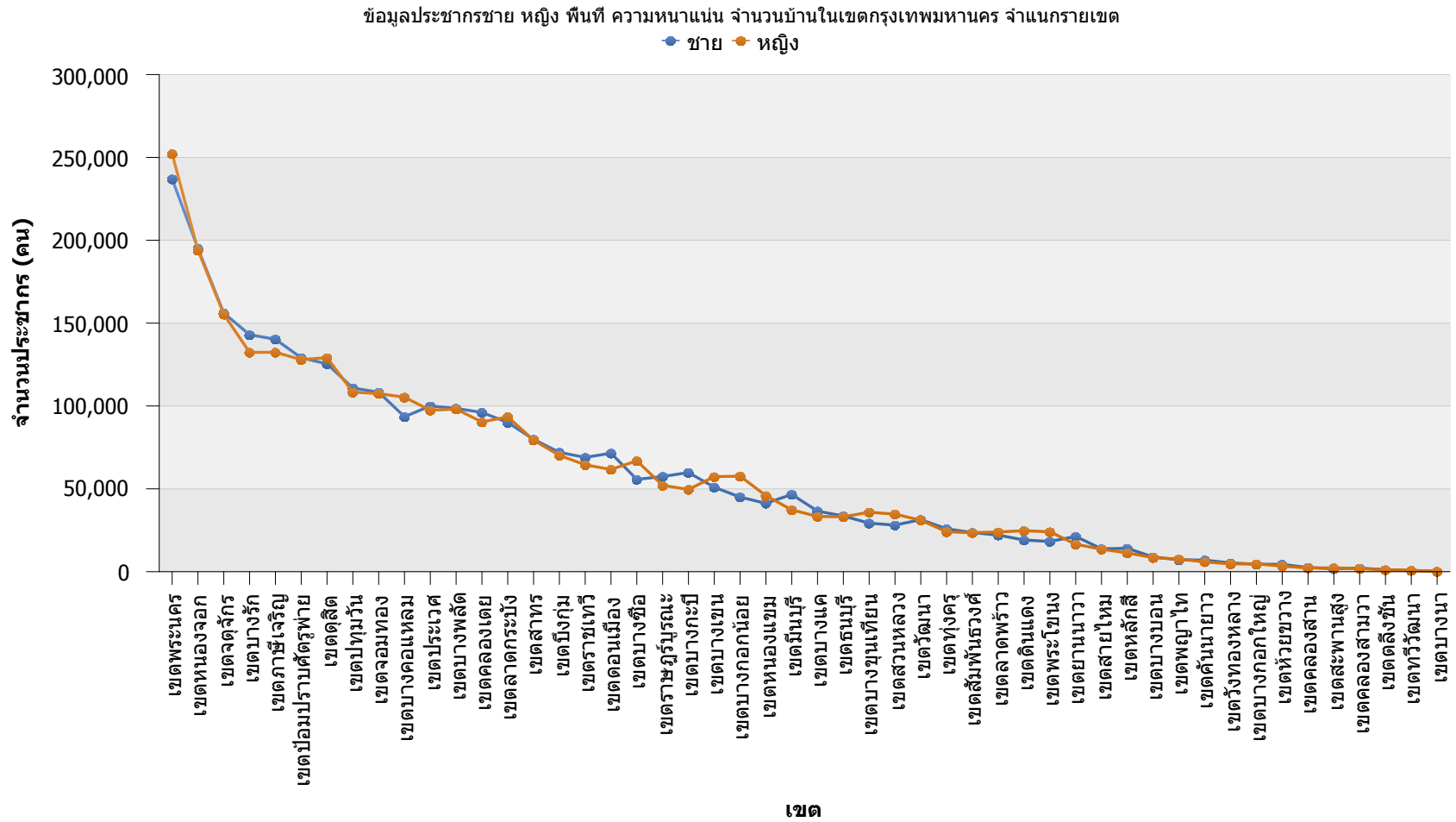

แหล่งข้อมูล :

- 1.สำนักบริหารการทะเบียน กรมการปกครอง กระทรวงมหาดไทย
- 2.ฝ่ายแผนที่ กองสำรวจและแผนที่ สำนักผังเมือง กรุงเทพมหานคร

รายงานข้อมูลประชากรชาย หญิง พื้นที่ ความหนาแน่น จำนวนบ้านในเขตกรุงเทพมหานคร จำแนกรายเขต ปี พ.ศ.2554

แผนที่แสดงความหนาแน่นของประชากรในเขตกรุงเทพมหานคร จำแนกรายเขต

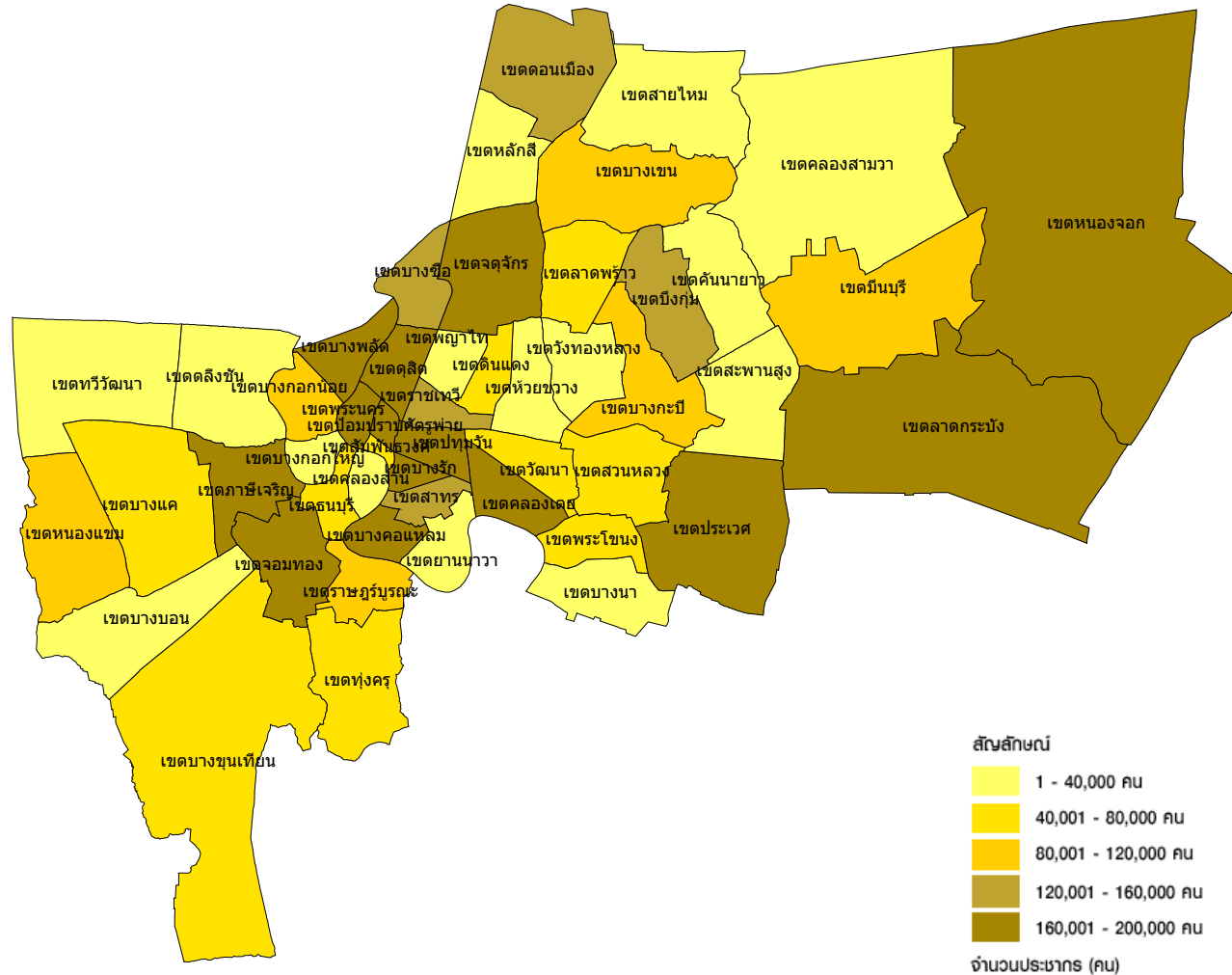

แหล่งข้อมูล :

- 1.สำนักบริหารการทะเบียน กรมการปกครอง กระทรวงมหาดไทย
- 2.ฝ่ายแผนที่ กองสำรวจและแผนที่ สำนักผังเมือง กรุงเทพมหานคร

รายงานข้อมูลประชากรชาย หญิง พื้นที่ ความหนาแน่น จำนวนบ้านในเขตกรุงเทพมหานคร จำแนกรายเขต ปี พ.ศ.2554

| ตารางข้อมูลประชากรชาย หญิง พื้นที่ ความหนาแน่น จำนวนบ้านในเขตกรุงเทพมหานคร จำแนกรายเขต | | | | | | |
|--|--------------|---------|----------------|---------------------|----------------------------|---------------------|
| เขต | ประชากร (คน) | | | พื้นที่ (ตร.กม.) | ความหนาแน่น (คน/ตร.กม.) | จำนวนบ้าน (หลัง) |
| | ชาย | หญิง | รวม | | | |
| เขตพระนคร | 236,991 | 252,201 | 489,192 | 1.00 | 489,192 | 18,468 |
| เขตหนองจอก | 195,064 | 194,004 | 389,068 | 231.00 | 1,684 | 52,026 |
| เขตจตุจักร | 156,103 | 155,320 | 311,423 | 30.00 | 10,381 | 90,411 |
| เขตบางรัก | 142,984 | 132,334 | 275,318 | 3.00 | 91,773 | 26,398 |
| เขตภาษีเจริญ | 140,251 | 132,406 | 272,657 | 14.00 | 19,476 | 104,012 |
| เขต ป้อมปราบศัตรูพ่าย | 129,070 | 127,971 | 257,041 | 0.00 | /0 | 19,334 |
| เขตดุสิต | 125,426 | 129,155 | 254,581 | 9.00 | 28,287 | 31,751 |
| เขตปทุมวัน | 110,832 | 108,341 | 219,173 | 7.00 | 31,310 | 26,513 |
| เขตจอมทอง | 108,320 | 107,472 | 215,792 | 13.00 | 16,599 | 59,350 |
| เขตบางคอแหลม | 93,521 | 105,286 | 198,807 | 9.00 | 22,090 | 36,312 |
| เขตประเวศ | 100,006 | 97,414 | 197,420 | 51.00 | 3,871 | 124,061 |
| เขตบางพลัด | 98,544 | 98,120 | 196,664 | 9.00 | 21,852 | 45,327 |
| เขตคลองเตย | 96,106 | 90,340 | 186,446 | 11.00 | 16,950 | 114,402 |
| เขตลาดกระบัง | 90,065 | 93,471 | 183,536 | 120.00 | 1,529 | 72,041 |
| เขตสาทร | 79,861 | 79,394 | 159,255 | 9.00 | 17,695 | 35,711 |
| เขตบึงกุ่ม | 72,028 | 70,200 | 142,228 | 49.00 | 2,903 | 108,830 |

แหล่งข้อมูล :

1. สำนักบริหารการทะเบียน กรมการปกครอง กระทรวงมหาดไทย
2. ฝ่ายแผนที่ กองสำรวจและแผนที่ สำนักผังเมือง กรุงเทพมหานคร

รายงานข้อมูลประชากรชาย หญิง พื้นที่ ความหนาแน่น จำนวนบ้านในเขตกรุงเทพมหานคร จำแนกรายเขต ปี พ.ศ.2554

| ตารางข้อมูลประชากรชาย หญิง พื้นที่ ความหนาแน่น จำนวนบ้านในเขตกรุงเทพมหานคร จำแนกรายเขต | | | | | | |
|--|--------------|--------|----------------|---------------------|----------------------------|---------------------|
| เขต | ประชากร (คน) | | | พื้นที่ (ตร.กม.) | ความหนาแน่น (คน/ตร.กม.) | จำนวนบ้าน (หลัง) |
| | ชาย | หญิง | รวม | | | |
| เขตราชเทวี | 68,947 | 64,497 | 133,444 | 6.00 | 22,241 | 39,183 |
| เขตดอนเมือง | 71,514 | 61,684 | 133,198 | 36.00 | 3,700 | 65,000 |
| เขตบางซื่อ | 55,680 | 66,905 | 122,585 | 11.00 | 11,144 | 46,019 |
| เขตราชบุรีบูรณะ | 57,450 | 52,112 | 109,562 | 15.00 | 7,304 | 35,460 |
| เขตบางกะปิ | 59,825 | 49,637 | 109,462 | 28.00 | 3,909 | 90,754 |
| เขตบางเขน | 50,980 | 57,353 | 108,333 | 41.00 | 2,642 | 92,627 |
| เขตบางกอกน้อย | 45,001 | 57,650 | 102,651 | 10.00 | 10,265 | 45,949 |
| เขตหนองแขม | 41,241 | 45,895 | 87,136 | 35.00 | 2,490 | 54,485 |
| เขตมีนบุรี | 46,613 | 37,305 | 83,918 | 63.00 | 1,332 | 50,737 |
| เขตบางแค | 36,547 | 33,336 | 69,883 | 8.00 | 8,735 | 20,315 |
| เขตธนบุรี | 33,627 | 33,130 | 66,757 | 5.00 | 13,351 | 46,447 |
| เขตบางขุนเทียน | 29,276 | 35,891 | 65,167 | 119.00 | 548 | 72,434 |
| เขตสวนหลวง | 28,101 | 34,722 | 62,823 | | | |
| เขตวัฒนา | 31,414 | 31,061 | 62,475 | | | |
| เขตทุ่งครุ | 25,863 | 24,089 | 49,952 | 29.00 | 1,722 | 46,212 |
| เขตสัมพันธวงศ์ | 23,599 | 23,500 | 47,099 | 0.00 | /0 | 13,267 |

แหล่งข้อมูล :

- สำนักบริหารการทะเบียน กรมการปกครอง กระทรวงมหาดไทย
- ฝ่ายแผนที่ กองสำรวจและแผนที่ สำนักผังเมือง กรุงเทพมหานคร

รายงานข้อมูลประชากรชาย หญิง พื้นที่ ความหนาแน่น จำนวนบ้านในเขตกรุงเทพมหานคร จำแนกรายเขต ปี พ.ศ.2554

| ตารางข้อมูลประชากรชาย หญิง พื้นที่ ความหนาแน่น จำนวนบ้านในเขตกรุงเทพมหานคร จำแนกรายเขต | | | | | | |
|--|--------------|--------|---------------|---------------------|----------------------------|---------------------|
| เขต | ประชากร (คน) | | | พื้นที่ (ตร.กม.) | ความหนาแน่น (คน/ตร.กม.) | จำนวนบ้าน (หลัง) |
| | ชาย | หญิง | รวม | | | |
| เขตลาดพร้าว | 22,083 | 23,950 | 46,033 | 21.00 | 2,192 | 50,265 |
| เขตดินแดง | 19,102 | 24,750 | 43,852 | 8.00 | 5,482 | 52,426 |
| เขตพระโขนง | 18,235 | 24,058 | 42,293 | 13.00 | 3,253 | 40,855 |
| เขตยานนาวา | 21,264 | 16,585 | 37,849 | 15.00 | 2,523 | 42,847 |
| เขตสายไหม | 13,798 | 13,545 | 27,343 | 43.00 | 636 | 86,311 |
| เขตหลักสี่ | 14,082 | 11,353 | 25,435 | 21.00 | 1,211 | 46,263 |
| เขตบางบอน | 8,873 | 8,464 | 17,337 | 34.00 | 510 | 45,758 |
| เขตปทุมธานี | 7,166 | 7,599 | 14,765 | | | 36,033 |
| เขตคันนายาว | 6,980 | 5,935 | 12,915 | | | 21,986 |
| เขตวังทองหลาง | 5,263 | 4,674 | 9,937 | 19.00 | 523 | 55,520 |
| เขตบางกอกใหญ่ | 4,544 | 4,716 | 9,260 | 5.00 | 1,852 | 26,484 |
| เขตห้วยขวาง | 4,392 | 3,378 | 7,770 | 19.00 | 409 | 52,164 |
| เขตคลองสาน | 2,520 | 2,216 | 4,736 | 4.00 | 1,184 | 35,127 |
| เขตสะพานสูง | 1,767 | 2,303 | 4,070 | | | |
| เขตคลองสามวา | 2,156 | 1,811 | 3,967 | 108.00 | 37 | 64,594 |
| เขตตลิ่งชัน | 1,194 | 1,156 | 2,350 | 27.00 | 87 | 37,445 |

แหล่งข้อมูล :

- สำนักบริหารการทะเบียน กรมการปกครอง กระทรวงมหาดไทย
- ฝ่ายแผนที่ กองสำรวจและแผนที่ สำนักผังเมือง กรุงเทพมหานคร

รายงานข้อมูลประชากรชาย หญิง พื้นที่ ความหนาแน่น จำนวนบ้านในเขตกรุงเทพมหานคร จำแนกรายเขต ปี พ.ศ.2554

| ตารางข้อมูลประชากรชาย หญิง พื้นที่ ความหนาแน่น จำนวนบ้านในเขตกรุงเทพมหานคร จำแนกรายเขต | | | | | | |
|--|------------------|------------------|------------------|---------------------|----------------------------|---------------------|
| เขต | ประชากร (คน) | | | พื้นที่ (ตร.กม.) | ความหนาแน่น (คน/ตร.กม.) | จำนวนบ้าน (หลัง) |
| | ชาย | หญิง | รวม | | | |
| เขตทวีวัฒนา | 715 | 813 | 1,528 | 49.00 | 31 | 30,040 |
| เขตบางนา | 234 | 123 | 357 | 18.00 | 20 | 51,726 |
| รวม | 2,835,218 | 2,839,625 | 5,674,843 | 1,376.00 | 884,924.632 | 2,459,680 |

แหล่งข้อมูล :

- 1.สำนักบริหารการทะเบียน กรมการปกครอง กระทรวงมหาดไทย
- 2.ฝ่ายแผนที่ กองสำรวจและแผนที่ สำนักผังเมือง กรุงเทพมหานคร