

รายงานข้อมูลการจัดเก็บภาษีโรงเรือนและที่ดิน ภาษีบำรุงท้องที่ และการจัดเก็บภาษีป้าย จำแนกตามรายเขต (IF-Then) ปีงบประมาณ พ.ศ.2552

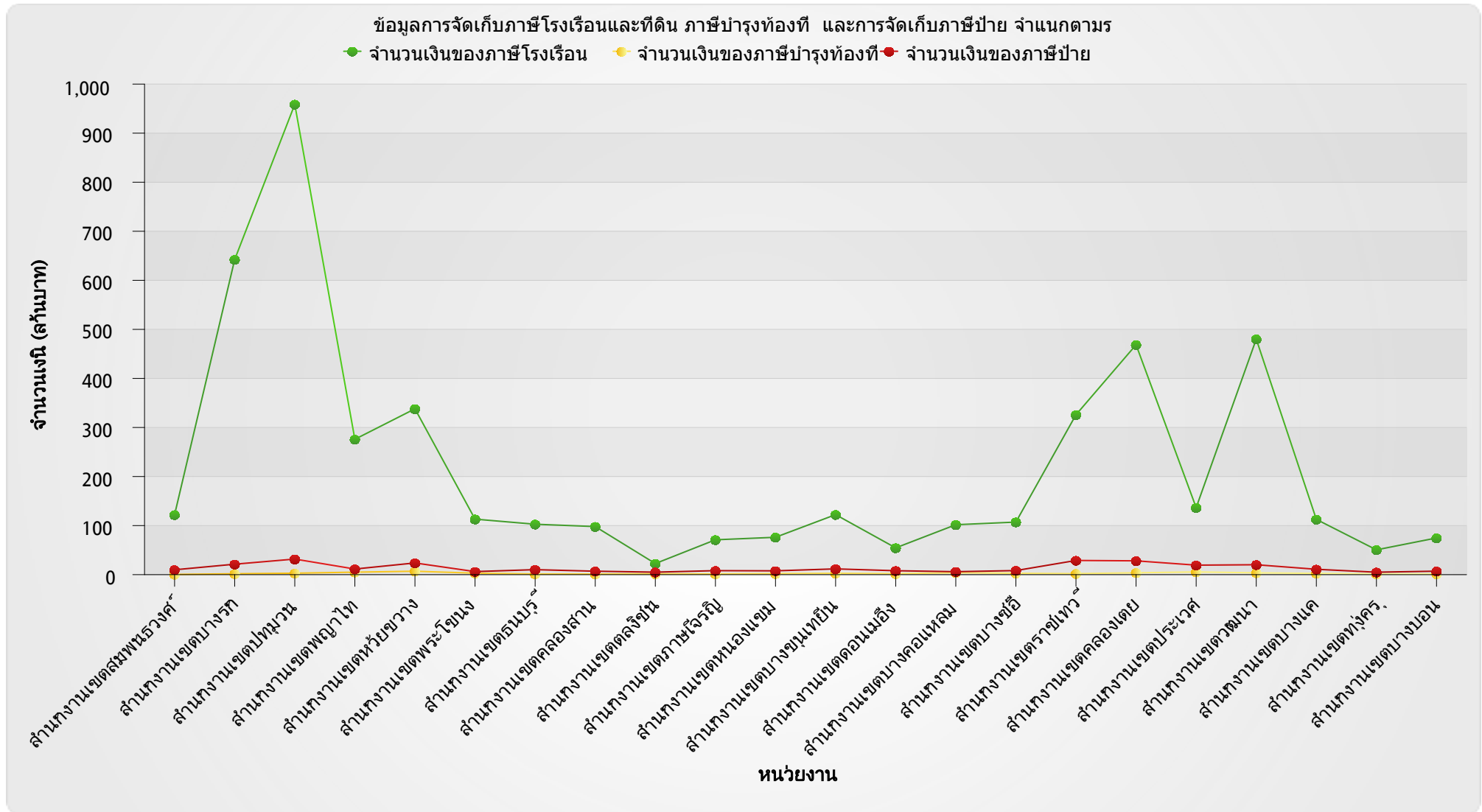

**รายงานข้อมูลการจัดเก็บภาษีโรงเรือนและที่ดิน ภาษีบำรุงท้องที่ และการจัดเก็บภาษีป้าย จำแนกตามรายเขต (IF-Then) ปีงบประมาณ พ.ศ.2552**

ตารางข้อมูลการจัดเก็บภาษีโรงเรือนและที่ดิน ภาษีบำรุงท้องที่ และการจัดเก็บภาษีป้าย จำแนกตามรายเขต						
สำนักงานเขต	ภาษีโรงเรือนและที่ดิน		ภาษีบำรุงท้องที่		ภาษีป้าย	
	จำนวนราย (ราย)	จำนวนเงิน (บาท)	จำนวนราย (ราย)	จำนวนเงิน (บาท)	จำนวนราย (ราย)	จำนวนเงิน (บาท)
สำนักงานเขตสัมพันธวงศ์	2,310	122,019,944.80	211	438,606.84	3,619	9,861,115.90
สำนักงานเขตบางรัก	3,263	642,283,640.30	616	1,783,926.70	3,467	21,295,363.25
สำนักงานเขตปทุมวัน	8,677	958,739,579.50	2,471	2,895,052.96	22,838	31,769,126.20
สำนักงานเขตพญาไท	2,223	275,927,074.20	2,688	5,015,092.84	1,864	11,442,640.29
สำนักงานเขตห้วยขวาง	2,779	338,000,569.80	2,908	6,950,666.00	2,153	23,819,154.35
สำนักงานเขตพระโขนง	2,232	113,124,659.20	2,795	3,006,580.43	1,664	6,208,733.25
สำนักงานเขตธนบุรี	11,927	102,770,517.80	6,123	1,345,587.69	6,339	10,166,876.75
สำนักงานเขตคลองสาน	21,730	98,008,861.51	11,362	1,276,292.60	11,733	6,999,509.27
สำนักงานเขตตลิ่งชัน	1,225	22,576,893.85	5,520	1,629,073.49	899	5,039,558.74
สำนักงานเขตภาษีเจริญ	3,853	71,036,876.69	4,608	1,412,845.00	1,437	8,098,342.92
สำนักงานเขตหนองแขม	3,364	76,137,188.36	5,301	2,026,442.15	1,480	7,770,746.40
สำนักงานเขตบางขุนเทียน	2,343	122,314,565.70	9,232	2,742,215.12	1,460	11,727,266.69
สำนักงานเขตดอนเมือง	2,080	54,556,211.34	3,678	1,916,630.42	1,275	7,980,591.15
สำนักงานเขตบางคอแหลม	3,553	101,754,850.70	1,647	3,810,414.54	1,465	6,001,978.58
สำนักงานเขตบางซื่อ	19,147	107,134,817.50	23,080	2,794,564.56	12,439	8,262,015.16
สำนักงานเขตราชเทวี	3,120	325,910,873.40	704	2,018,881.47	2,325	28,913,994.26
สำนักงานเขตคลองเตย	2,676	468,610,788.40	1,653	3,741,002.15	3,139	28,133,434.95
สำนักงานเขตประเวศ	2,853	136,616,352.70	8,424	5,493,360.95	1,875	19,354,827.74

**รายงานข้อมูลการจัดเก็บภาษีโรงเรือนและที่ดิน ภาษีบำรุงท้องที่ และการจัดเก็บภาษีป้าย จำแนกตามรายเขต (IF-Then) ปีงบประมาณ พ.ศ.2552**

ตารางข้อมูลการจัดเก็บภาษีโรงเรือนและที่ดิน ภาษีบำรุงท้องที่ และการจัดเก็บภาษีป้าย จำแนกตามรายเขต						
สำนักงานเขต	ภาษีโรงเรือนและที่ดิน		ภาษีบำรุงท้องที่		ภาษีป้าย	
	จำนวนราย (ราย)	จำนวนเงิน (บาท)	จำนวนราย (ราย)	จำนวนเงิน (บาท)	จำนวนราย (ราย)	จำนวนเงิน (บาท)
สำนักงานเขตวัฒนา	4,035	480,195,316.40	3,023	3,671,452.49	2,969	20,160,243.91
สำนักงานเขตบางแค	3,761	112,616,954.30	6,461	2,489,397.56	1,708	10,924,457.65
สำนักงานเขตทุ่งครุ	2,271	50,569,962.70	2,844	1,393,976.92	787	4,948,437.27
สำนักงานเขตบางบอน	2,791	74,807,893.77	3,051	1,445,361.51	1,243	7,081,249.43